



บริษัท สมศิริทัวร์ จำกัด
 12 หมู่บ้านรังสียา ซอยรามอินทรา 74 ถนนรามอินทรา
 แขวงคันนายาว เขตคันนายาว กรุงเทพฯ 10230
โทรศัพท์ : 0-2917-8833
โทรสาร : 0-2917-8080
ใบอนุญาตเลขที่ : 11/5693
www.somsiritours.com

SOMSIRI TOURS CO., LTD.
 12 Rangsaiya Village, Ramintra Soi 74, Ramintra Road,
 Kanneyao Kanneyao Bangkok 10230, Thailand
Tel. : +66(0) 2917 8833
Fax. : +66(0) 2917 8080
Licence No. : 11/5693
E-mail : info@somsiritours.com

เวียดนามเหนือ
ฮานอย ซาปา นิงห์บิงก์
ฟานซีปัน 4 วัน 3 คืน

ชมนาขั้นบันได ซาปา หลังคาอินโดจีน
 นั่งกระเช้าขึ้นเขา ฟานซีปัน ยอดเขาสูงที่สุดในอินโดจีน
 นั่งเรือกระจากชม ถ้ำตามก๊ก **พักซาปา 2 คืน**



ราคาเริ่มต้นที่
11,900 บาท

จุดเด่นของโปรแกรม

- ✓ เที่ยวชมนาขั้นบันไดและวิถีชีวิตชาวเขาที่ หมู่บ้านก๊ตก๊ต + น้ำตกสีเงิน
- ✓ ขึ้นกระเช้าสัมผัสอากาศหนาวบนเทือกเขา ฟานซีปัน
- ✓ ซอปปิ้งตลาดซาปา ชมการแสดงพื้นเมืองโชว์หุ่นกระบอกน้ำ
- ✓ นั่งเรือชม ถ้ำตามก๊ก ที่นิงห์บิงก์
- ✓ ซอปปิ้งจุใจที่ฮานอย ถนนสาย 36
- ✓ อิ่มอร่อยกับอาหารพิเศษ ซาบูหม้อไฟปลาแซลมอล พร้อมจิบไวน์แดง
- ✓ พักซาปา 2 คืน อร่อยเต็มอิ่มกับ บุฟเฟ่ต์นานาชาติ SEN BUFFET
- ✓ พิเศษ!! Wifi on Bus เล่นได้สะดวกตลอดเวลา
- ✓ แคมป์ฟรี!! ชุดชินจ่าว (เสื้อยืด+กระเป๋าท๊อป+หมวก+ร่ม+ขนมปังเวียดนาม)

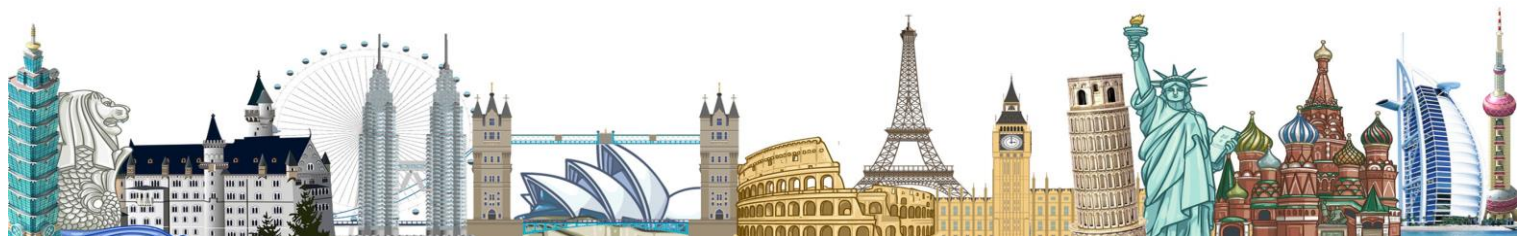

วันแรก กรุงเทพฯ-กรุงฮานอย-ลาวไก-ซาปา-ถ่ายรูปชายแดนเวียดนาม+จีน+ลาวไก+ตลาดซาปา 101 (-/กลางวัน/เย็น)

05.00 น. พร้อมกันที่สนามบินดอนเมือง อาคาร 1 ขาออก ชั้น 3 เคาน์เตอร์สายการบินไทยไลออนแอร์ ประตู 7

Thai Lion Air (SL) โดยมีเจ้าหน้าที่อำนวยความสะดวกแก่ทุกท่าน



07.40 น. ออกเดินทางสู่กรุงฮานอยโดยเที่ยวบิน **SL 180**

09.30 น. เดินทางถึง **สนามบินฮานอย** กรุงฮานอย ผ่านพิธีการตรวจคนเข้าเมืองเป็นที่เรียบร้อยแล้ว

(เวลาท้องถิ่นที่เวียดนาม เท่ากับประเทศไทย)

เที่ยง 101บริการอาหารกลางวัน ณ ภัตตาคาร

จากนั้น

นำท่านเดินทางสู่ **กรุงฮานอย** เมืองหลวงของประเทศเวียดนามที่ตั้งอยู่ภาคเหนือ เป็นเมืองที่มีประวัติศาสตร์ยาวนานกว่า 2,000 ปี นำท่านเดินทางข้ามแม่น้ำแดง แม่น้ำสายลอยฟ้าที่อยู่สูงกว่าตัวเมือง ท่านจะเห็นสะพานเหล็กแห่งแรกของเวียดนาม ที่ออกแบบโดยสถาปนิกหอไอเฟลของฝรั่งเศส ปัจจุบันใช้เฉพาะรถไฟเท่านั้น กรุงฮานอยในอดีตได้รับการกล่าวขานว่าเป็นเมืองหลวงที่สวยงามที่สุดในเอเชีย เรียกกันว่า **"Little Paris"** เป็นเมืองหลวงที่ได้รับการวางผังเมืองไว้อย่างดี มีทะเลสาบและแม่น้ำล้อมรอบเมือง เฉพาะกรุงฮานอยมีทะเลสาบมากกว่า 12 แห่ง จึงได้ชื่อว่า City of Lakes มีถนนหนทางที่ร่มรื่นด้วยต้นไม้ใหญ่ มีอาคารสถาปัตยกรรมแบบโคโลเนียล ที่งดงามโดดเด่นมากกว่าเมืองใด ๆ ในอินโดจีน ปัจจุบันฮานอยยังเหลือรอยอดีตความรุ่งโรจน์ให้นักเดินทางได้ไปสัมผัสเสน่ห์เมืองหลวงแห่งนี้



อย่างไม่เสื่อมคลายชมตัวเมือง ฮานอย นครหลวงเก่าแก่ ซึ่งจะมีอายุครบ 1000 ปีในปี ค.ศ. 2010 กรุงฮานอยเป็นเมืองหลวงของประเทศเวียดนาม ซึ่งเมืองแห่งนี้ยังคงรักษาความเป็นเอกลักษณ์ได้อย่างเหนียวแน่น ชมสถาปัตยกรรมแบบฝรั่งเศส ตึกอาคารที่สำคัญต่างๆ ยังคงเป็นการก่อสร้าง สไตล์ฝรั่งเศส ต้นไม้สองข้างทางอายุกว่าร้อยปี ให้ความร่มรื่น และสบายตา ยิ่งนัก หลังจากนั้น เดินทางสู่ **จังหวัดลาวไก** โดยเส้นทางด่วนจากโนนบาย ด้วยระยะทางกว่า 245 กิโลเมตรเดินทางต่อไปยัง **เมืองซาปา** ซึ่งเป็นอำเภอหนึ่งตั้งอยู่ในจังหวัดลาวไก ด้วยระยะทางประมาณ 40 กิโลเมตร (ใช้เวลาเดินทางโดยประมาณ 5 ชั่วโมง) ตั้งอยู่สูงกว่าระดับน้ำทะเลประมาณ 1500 เมตรระหว่างทางแวะถ่ายรูปที่ชายแดนเวียดนามจีน

ค่ำ 101บริการอาหารเย็น ณ ภัตตาคาร **เมนูพิเศษ ชาบูหม้อไฟปลาแซลมอล+ไวน์แดงดัลท์**

พาทุกท่านชม **ตลาดซาปา** ซึ่งมากมายไปด้วยชาวเขาเผ่าต่างๆ ที่ออกมาจับจ่ายซื้อขายกันอย่างมีสีสัน

สมควรแก่เวลานำท่านเข้าพัก **HOLIDAY SAPA HOTEL 3*หรือเทียบเท่า**

วันที่สอง ซาปา-ชมหมู่บ้านก๊ตก๊ต-น้ำตกสีเงิน-นั่งกระเช้าขึ้นเขาฟานซีปัน-ซาปา 101 (เช้า/กลางวัน/เย็น)

เช้า 101บริการอาหารเช้า ณ ห้องอาหารของโรงแรม

เดินทางสู่ หมู่บ้านชาวเขา **Cat Cat Village** หมู่บ้านชาวเขาเผ่าม้งดำ ชมวิถีชีวิตความเป็นอยู่ของชาวเขาในหมู่บ้านนี้และชมแปลงนาข้าวแบบขั้นบันได ที่สวยงามกว้างสุดลูกหูลูกตา



จากนั้นนำท่านเดินทางไปชมน้ำตก **Silver Water Fall (น้ำตก ThacBac) น้ำตกสีเงิน** ที่ขึ้นชื่อในเมืองซาปาหลังอาหาร นำท่านเดินทางสู่ จุดชมวิวที่สูงที่สุดในซาปา ชมทัศนียภาพของเมืองซาปารอบด้านรายล้อมไปด้วยเทือกเขา และเทือกเขาเหล่านี้ก็ได้ทอดยาวมาจากมณฑลยูนนานในประเทศจีน และจะมียอดเขาที่สูงโดดเด่นที่สุดในบรรดายอดอื่นๆ คือฟานซีปัน (Fansipan) ของเทือกเขาหว่างเหลียนเซินนี้ เป็นยอดเขาที่สูงที่สุดในแถบอินโดจีน สูงถึง 3,143 เมตร

เที่ยง

🕒บริการอาหารกลางวัน ณ ภัตตาคาร

หลังอาหาร นำท่านเดินทางสู่ **ยอดเขาฟานซีปันสูง 3,143 เมตร** สูงที่สุดในอินโดจีน **นำท่านนั่งกระเช้าไฟฟ้า** เดินทางขึ้นสู่ ฟานซีปันยอดเขาสูงสุดแห่งเวียดนามและในภูมิภาคอินโดจีน จนได้รับการกล่าวขานว่า **“หลังคาแห่งอินโดจีน”** บนความสูงจากระดับน้ำทะเลปานกลาง 3,143 เมตร และมีความหลากหลายทางชีวภาพสูงอย่างยิ่งสภาพป่าก็ยังคงมีความสมบูรณ์และสวยสดงดงามมาก ทว่าการเดินเท้าสู่อยอดเขาแห่งนี้ไม่ได้สะดวกสบายเลย เพราะสภาพเส้นทางที่ค่อนข้างชัน จนมีเฉพาะผู้พิสมัยการเดินป่าจากทั่วโลกเลือกเป็นจุดหมายปลายทางสำหรับการทดสอบกำลังใจและชื่นชมความงามของผืนป่าดินร้อนแห่งเอเชีย



ค่ำ

🕒บริการอาหารเย็น ณ ภัตตาคาร

สมควรแก่เวลานำท่านเข้าพัก **HOLIDAY SAPA HOTEL 3*หรือเทียบเท่า**

วันที่สาม

ฮานอย-ทะเลสาบคินดาบ-สะพานแสงอาทิตย์-วัดหังอกซิน-โชว์หุ่นกระบอกน้ำ🕒 (เช้า/กลางวัน/เย็น)

เช้า

🕒บริการอาหารเช้า ณ ห้องอาหารของโรงแรม

หลังจากนั้นนำท่านเดินทางสู่เมือง **ฮานอย** เดินทางโดยรถโค้ชปรับอากาศ(ประมาณ5 ชั่วโมง)ให้ท่านได้เพลิดเพลินไปกับการชมบรรยากาศธรรมชาติทั้ง 2 ข้างทางและวิถีชีวิตของชาวเวียดนาม

เที่ยง

🕒บริการอาหารกลางวัน พิเศษ !!! อาหารแบบบุฟเฟ่ต์นานาชาติ ณ SEN BUFFET

นำท่าน **ชมทะเลสาบคินดาบ** ทะเลสาบใจกลางเมืองฮานอย ทะเลสาบแห่งนี้มีตำนานกล่าวว่า ในสมัยที่เวียดนามทำสงครามสู้รบกับประเทศจีน กษัตริย์แห่งเวียดนามได้สงครามมาเป็นเวลานาน แต่ยังไม่สามารถเอาชนะทหารจากจีนได้สักที ทำให้เกิดความท้อแท้พระทัย เมื่อได้มาล่องเรือที่ทะเลสาบแห่งนี้ ได้มีเตาขนาดใหญ่ตัวหนึ่งได้คาบดาบวิเศษมาให้พระองค์ เพื่อทำสงครามกับประเทศจีน หลังจากที่พระองค์ได้รับดาบมานั้น พระองค์ได้กลับไปทำสงครามอีกครั้ง และได้รับชัยชนะเหนือประเทศจีน ทำให้บ้านเมืองสงบสุข เมื่อเสร็จศึกสงครามแล้ว พระองค์ได้นำดาบมาคืน ณ ทะเลสาบแห่งนี้



นำท่านข้าม **สะพานแสงอาทิตย์** สีแดงสดใสสู่กลางทะเลสาบคืนดาบ ชม **วัดห็อกเซิน** วัดโบราณ ภายในประกอบด้วย ศาลเจ้าโบราณ และ เต่าสตัฟ ขนาดใหญ่ ซึ่งมีความเชื่อว่า เต่าตัวนี้ คือเต่าศักดิ์สิทธิ์ 1 ใน 2 ตัวที่อาศัยอยู่ในทะเลสาบแห่งนี้มาเป็นเวลาช้านาน ต่อมานำท่านเดินทางไป **ชมการแสดง ระบายหุ่นกระบอกน้ำ** ศิลปกรรมประจำชาติ เอกลักษณ์ของประเทศเวียดนาม และมีแห่งเดียวในโลก ชมความสามารถในการเชิดหุ่นกระบอก (เชิดจากในน้ำผสมผสานกับเสียงบรรเลงของเครื่องดนตรีเวียดนามและพากย์สดๆของคณะละคร) นำเสนอเรื่องราวในชีวิตประจำวัน ประเพณี วัฒนธรรมของชาวเวียดนาม และบอกกล่าวถึงเมืองหลวงฮานอย



คำ

📍 **บริการอาหารเย็น ณ ภัตตาคาร**

สมควรแก่เวลานำท่านเข้าที่พัก **DELIGHT HANOI HOTEL 3*** หรือเทียบเท่า

วันที่

ฮานอย-นิงห์บิ่งห์-ล่องเรือชมถ้ำตามก๊ก-อิสระช้อปปิ้งถนน 36 สาย-กรุงเทพฯ

📍 (เช้า/กลางวัน/-)

เช้า

📍 **บริการอาหารเช้า ณ ห้องอาหารของโรงแรม**

หลังอาหารเช้า นำท่านเดินทางสู่ นิงห์บิ่งห์ **ตามก๊ก (Tam Coc)** หมายถึง ถ้ำสามถ้ำ ตามตำนานกล่าวว่าถ้ำนี้ถูกบรรจงสร้างโดย สายลมและ กระแสน้ำ เมื่อครั้งน้ำทะเลยังท่วมถึง ซึ่งยังคงมีรอยคราบน้ำปรากฏ เป็นหลักฐานร่องรอยพายุล่องตามแม่น้ำ Hoang Long ในช่วงแรกของการเดินทางท่านจะได้ชมทัศนียภาพ ภูเขาสองฝั่งแม่น้ำซึ่งมีความยาวหลายกิโลเมตร Tam Coc ตามตำนานกล่าวว่าถ้ำนี้ถูกบรรจงสร้างโดย สายลมและกระแสน้ำ เมื่อครั้งน้ำทะเลยังท่วมถึง ซึ่งยังคงมีรอยคราบน้ำปรากฏเป็นหลักฐาน ภาพที่ปรากฏในระหว่างการเดินทางหลายท่านเปรียบเหมือน



“กุ้ยหลินของจีน” เพลิดเพลินกับการนั่งเรือกระจาด ล่องเรือผ่านห้องน้ำ สองข้างทางเป็นทุ่งนาข้าว ยามฤดูเก็บเกี่ยวก็จะมี ชาวไร่ ชาวนา ให้เห็นอย่างเพลินตา สลับกับทัศนียภาพของภูเขาน้อยใหญ่ สลับซับซ้อนราวกับภาพสามมิติ

เที่ยง

📍 **บริการอาหารกลางวัน ณ ภัตตาคาร**

เดินทางกลับสู่ **เมืองฮานอย** จากนั้นนำท่าน **อิสระช้อปปิ้งถนน 36 สาย** มีสินค้าราคาถูกให้ท่านได้เลือกสรรมากมาย กระเป๋า เสื้อผ้า รองเท้า ของที่ระลึกต่างๆ ฯลฯ

สมควรเวลาเดินสู่ **สนามบินนานาชาติฮานอย**

20.20 น.

ออกเดินทางกลับกรุงเทพฯ **โดยสารการบินไทยไลอ้อนแอร์เที่ยวบินที่ SL 185**

22.15 น.

เดินทางถึงกรุงเทพฯ โดยสวัสดิภาพพร้อมความประทับใจรั้วลิ้ม

.....



อัตราค่าบริการและเงื่อนไขรายการท่องเที่ยว

ตารางราคา เวียดนาม ฮานอย ซาปา ฟานซีปัน นิงห์บิงก์ 4 วัน 3 คืน บิน SL

เริ่มเดินทาง	กลับจากเดินทาง	จำนวน	ผู้ใหญ่	เด็กมีเตียง	เด็กไม่มีเตียง	พักเดี่ยว
14 ม.ค.61	17 ม.ค.61	25	11,900	11,900	10,900	3,500
19 ม.ค.61	22 ม.ค.61	35	11,900	11,900	10,900	3,500
21 ม.ค.61	24 ม.ค.61	25	11,900	11,900	10,900	3,500
26 ม.ค.61	29 ม.ค.61	35	11,900	11,900	10,900	3,500
28 ม.ค.61	31 ม.ค.61	25	11,900	11,900	10,900	3,500
2 ก.พ.61	5 ก.พ.61	35	11,900	11,900	10,900	3,500
4 ก.พ.61	7 ก.พ.61	25	11,900	11,900	10,900	3,500
9 ก.พ.61	12 ก.พ.61	35	11,900	11,900	10,900	3,500
11 ก.พ.61	14 ก.พ.61	25	11,900	11,900	10,900	3,500
16 ก.พ.61	19 ก.พ.61	25	12,900	12,900	11,900	3,500
18 ก.พ.61	21 ก.พ.61	25	12,900	12,900	11,900	3,500
25 ก.พ.61	28 ก.พ.61	25	12,900	12,900	11,900	3,500
2 มี.ค.61	5 มี.ค.61	35	12,900	12,900	11,900	3,500
4 มี.ค.61	7 มี.ค.61	25	12,900	12,900	11,900	3,500
11 มี.ค.61	14 มี.ค.61	25	11,900	11,900	10,900	3,500
16 มี.ค.61	19 มี.ค.61	35	11,900	11,900	10,900	3,500
18 มี.ค.61	21 มี.ค.61	25	11,900	11,900	10,900	3,500

อัตราค่าบริการรวม

- ตัวเครื่องบินชั้นทัศน اجرไป -กลับพร้อมกรุ๊ป อยู่ต่อต้องเสียค่าเปลี่ยนแปลงตัว
- ที่พักโรงแรมตามรายการ 3 คืน (กรณีมาไม่ครบคู่และไม่ต้องการเพิ่มเงินพักห้องเดี่ยว)
- อาหารตามรายการระบุ(สงวนสิทธิ์ในการสลับมือหรือเปลี่ยนแปลงเมนูอาหารตามสถานการณ์)
- ค่าเข้าชมสถานที่ตามรายการระบุ
- ค่ารถโค้ชรับ-ส่งสถานที่ท่องเที่ยวตามรายการระบุ



- ค่าไถ่ตั๋วรถบินและหัวหน้าทัวร์นำเที่ยวตามรายการ
- ประกันอุบัติเหตุวงเงิน 1,000,000 บาท (เป็นไปเงื่อนไขตามกรมธรรม์)
- ภาษีน้ำมันและภาษีตัวทุกชนิด(สงวนสิทธิเก็บเพิ่มหากสายการบินปรับขึ้นก่อนวันเดินทาง)
- ค่าระวางน้ำหนักกระเป๋าไม่เกิน 20 กก.ต่อ 1 ใบ

อัตราค่าบริการไม่รวม

- ภาษีหัก ณ ที่จ่าย 3% และภาษีมูลค่าเพิ่ม 7%
- ค่าทำหนังสือเดินทางไทย และค่าธรรมเนียมสำหรับผู้ถือพาสปอร์ตต่างชาติ
- ค่าใช้จ่ายส่วนตัว อาทิ อาหารและเครื่องดื่มที่สั่งเพิ่มพิเศษ, โทรศัพท์-โทรสาร, อินเทอร์เน็ต, มินิบาร์, ซักรีดที่ไม่ได้ระบุไว้ในรายการ
- ค่าใช้จ่ายอันเกิดจากความล่าช้าของสายการบิน, อุบัติเหตุทางธรรมชาติ, การประท้วง, การจลาจล, การนัดหยุดงาน, การถูกปฏิเสธไม่ให้ ออกและเข้าเมืองจากเจ้าหน้าที่ตรวจคนเข้าเมืองและเจ้าหน้าที่กรมแรงงานทั้งที่เมืองไทยและต่างประเทศซึ่งอยู่นอกเหนือความ ควบคุมของบริษัทฯ
- ค่าทิปไกด์ท้องถิ่น, คนขับรถ, ผู้ช่วยคนขับรถ 600 บาท/ทริป/ลูกทัวร์ 1 ท่าน(บังคับตามระเบียบธรรมเนียมของประเทศค่ะ)
- ค่าทิปหัวหน้าทัวร์ตามสินน้ำใจของทุกท่านค่ะ(ไม่รวมในทิปไกด์ท้องถิ่นและคนขับรถนะคะแต่ไม่บังคับทิปค่ะ)

เงื่อนไขการสำรองที่นั่ง

1. กรุณาจองตั๋วรถล่วงหน้า ก่อนการเดินทาง พร้อมชำระมัดจำ 5,000 บาท ส่วนที่เหลือชำระทันทีก่อนการเดินทางไม่น้อย กว่า 15 วัน มิฉะนั้นถือว่าท่านยกเลิกการเดินทางโดยอัตโนมัติ(ช่วงเทศกาลกรุณาชำระก่อนเดินทาง 21 วัน)
2. **กรณียกเลิก 2.1** ยกเลิกการเดินทางก่อนการเดินทาง 30 วัน บริษัทฯจะคืนเงินมัดจำให้ทั้งหมด **ยกเว้นในกรณีวันหยุดเทศกาล, วันหยุดนักขัตฤกษ์ ทางบริษัทฯ ขอสงวนสิทธิ์การคืนเงินมัดจำโดยไม่มีเงื่อนไขใดๆทั้งสิ้น**
 - 2.2 ยกเลิกการเดินทาง 15-30 วัน ก่อนการเดินทาง หักค่าทัวร์ 50% และริบเงินมัดจำทั้งหมด
 - 2.3 ยกเลิกภายใน 14 วัน ก่อนการเดินทาง บริษัทฯขอสงวนสิทธิ์การคืนเงินค่าทัวร์ทั้งหมดไม่ว่ากรณีใดๆทั้งสิ้น
3. กรณีเจ็บป่วย จนไม่สามารถเดินทางได้ ซึ่งจะต้องมีใบรับรองแพทย์จากโรงพยาบาลรับรอง บริษัทฯจะทำการเลื่อนการ เดินทางของท่านไปยังคณะต่อไปแต่ทั้งนี้ท่านจะต้องเสียค่าใช้จ่ายที่ไม่สามารถยกเลิกหรือเลื่อนการเดินทางได้ตามความเป็นจริง ในกรณี เจ็บป่วยกะทันหันก่อนล่วงหน้าเพียง 7 วันทำการ ทางบริษัทฯ ขอสงวนสิทธิ์ในการคืนเงินทุกกรณี
4. บริษัทฯขอสงวนสิทธิ์ในการเก็บค่าใช้จ่ายทั้งหมดกรณีท่านยกเลิกการเดินทางและมีผลทำให้คณะเดินทางไม่ครบตาม จำนวนที่บริษัทฯ กำหนดไว้(15 ท่านขึ้นไป)เนื่องจากเกิดความเสียหายต่อทางบริษัทฯ และผู้เดินทางอื่นที่เดินทางในคณะ เดียวกัน บริษัทฯต้องนำไปชำระค่าเสียหายต่างๆที่เกิดจากการยกเลิกของท่าน
5. คณะผู้เดินทางจำนวน 10 ท่านขึ้นไปจึงออกเดินทางในกรณีที่มีผู้เดินทางไม่ถึง 10 ท่านไม่มีหัวหน้าทัวร์ไทยร่วมเดินทางไป ด้วยโดยทางบริษัทฯ จะแจ้งให้ท่านทราบล่วงหน้า 7 วันก่อนการเดินทาง
7. กรณีที่ท่านต้องออกตัวภายใน เช่น (ตัวเครื่องบิน, ตัวรถทัวร์, ตัวรถไฟ) กรุณาสอบถามที่เจ้าหน้าที่ทุกครั้ง ก่อนทำการออกตัว เนื่องจากสายการบินอาจมีการปรับเปลี่ยนไฟล์ทบิน หรือ เวลาบิน โดยไม่ได้แจ้งให้ทราบล่วงหน้า



รายละเอียดเพิ่มเติม

- บริษัทฯมีสิทธิ์ในการเปลี่ยนแปลงโปรแกรมทัวร์ในกรณีที่เกิดเหตุสุดวิสัยจนไม่อาจแก้ไขได้
- เที่ยวบิน , ราคาและรายการท่องเที่ยว สามารถเปลี่ยนแปลงได้ตามความเหมาะสมโดยคำนึงถึงผลประโยชน์ของผู้เดินทางเป็นสำคัญ
- หนังสือเดินทางต้องมีอายุการใช้งานเหลือไม่น้อยกว่า 6 เดือน และบริษัทฯรับเฉพาะผู้มีจุดประสงค์เดินทางเพื่อท่องเที่ยวเท่านั้น (หนังสือเดินทางต้องมีอายุเหลือใช้งานไม่น้อยกว่า 6 เดือน บริษัทฯไม่รับผิดชอบหากอายุเหลือไม่ถึงและไม่สามารถเดินทางได้)
- ทางบริษัทฯจะไม่รับผิดชอบใดๆทั้งสิ้น หากเกิดความล่าช้าของสายการบิน, การประท้วง, การนัดหยุดงาน, การก่อกวนจลาจล หรือกรณีท่านถูกปฏิเสธการเข้าหรือออกเมืองจากเจ้าหน้าที่ตรวจคนเข้าเมือง หรือ เจ้าหน้าที่กรมแรงงานทั้งจากไทยและต่างประเทศซึ่งอยู่นอกเหนือความรับผิดชอบของบริษัทฯหรือเหตุภัยพิบัติทางธรรมชาติ (ซึ่งลูกค้าจะต้องยอมรับในเงื่อนไขในกรณีที่เกิดเหตุสุดวิสัย ซึ่งอาจจะปรับเปลี่ยนโปรแกรมตามความเหมาะสม)
- ทางบริษัทฯจะไม่รับผิดชอบใดๆทั้งสิ้น หากผู้เดินทางประสบเหตุสภาวะฉุกเฉินจากโรคประจำตัว ซึ่งไม่ได้เกิดจากอุบัติเหตุในรายการท่องเที่ยว (ซึ่งลูกค้าจะต้องยอมรับในเงื่อนไขในกรณีที่เกิดเหตุสุดวิสัย ซึ่งอยู่นอกเหนือความรับผิดชอบของบริษัทฯทัวร์)
- ทางบริษัทฯจะไม่รับผิดชอบใดๆทั้งสิ้น หากท่านใช้บริการของทางบริษัทฯไม่ครบ อาทิ ไม่เที่ยวบางรายการ, ไม่ทานอาหารบางมื้อ, เพราะค่าใช้จ่ายทุกอย่างทางบริษัทฯได้ชำระค่าใช้จ่ายให้ตัวแทนต่างประเทศแบบเหมาจ่ายขาด ก่อนเดินทางเรียบร้อยแล้วเป็นการชำระเหมาขาด
- ทางบริษัทฯจะไม่รับผิดชอบใดๆทั้งสิ้น หากเกิดสิ่งของสูญหายจากการโจรกรรมและหรือเกิดอุบัติเหตุที่เกิดจากความประมาทของนักท่องเที่ยวเองหรือในกรณีที่กระเป๋าเกิดสูญหายหรือชำรุดจากสายการบิน
- กรณีที่การตรวจคนเข้าเมืองทั้งที่กรุงเทพฯและในต่างประเทศปฏิเสธมิให้เดินทางออกหรือเข้าประเทศที่ระบุไว้ในรายการเดินทาง บริษัทฯขอสงวนสิทธิ์ที่จะไม่คืนค่าบริการไม่ว่ากรณีใดๆทั้งสิ้น
- ตัวเครื่องบินเป็นตัวราคาพิเศษ กรณีที่ท่านไม่เดินทางพร้อมคณะไม่สามารถนำมาเลื่อนวันหรือคืนเงินและไม่สามารถเปลี่ยนชื่อได้
- เมื่อท่านตกลงชำระเงินไม่ว่าทั้งหมดหรือบางส่วนผ่านตัวแทนของบริษัทฯหรือชำระโดยตรงกับทางบริษัทฯ ทางบริษัทฯจะถือว่าท่านได้ยอมรับในเงื่อนไขข้อตกลงต่างๆที่ได้ระบุไว้ข้างต้นนี้แล้วทั้งหมด
- กรุ๊ปที่เดินทางช่วงวันหยุดหรือเทศกาลที่ต้องการันตีมัดจำกับสายการบินหรือผ่านตัวแทนในประเทศหรือต่างประเทศ รวมถึงเที่ยวบินพิเศษ เช่น Charter Flight , Extra Flight จะไม่มีการคืนเงินมัดจำหรือค่าทัวร์ทั้งหมด

**** ก่อนตัดสินใจจองทัวร์ควรอ่านเงื่อนไขการเดินทางอย่างถ่องแท้แล้วจึงมัดจำเพื่อประโยชน์ของท่านเอง****

