



บริษัท สมศิริทัวร์ จำกัด

12 หมู่บ้านรังสียา ซอยรามอินทรา 74 ถนนรามอินทรา
แขวงคันนายาว เขตคันนายาว กรุงเทพฯ 10230

โทรศัพท์ : 0-2917-8833

โทรสาร : 0-2917-8080

ใบอนุญาตเลขที่ : 11/5693

www.somsiritours.com

SOMSIRI TOURS CO., LTD.

12 Rangsriya Village, Ramindra Soi 74, Ramindra Road,
Kannayao Kannayao Bangkok 10230, Thailand

Tel. : +66(0) 2917 8833

Fax. : +66(0) 2917 8080

Licence No. : 11/5693

E-mail : info@somsiritours.com

BUSAN & JEJU PLUS + JOY SUMMER

4 DAYS 2 NIGHTS (7 JUN - 3 JUL 16)

โปรแกรมเดินทาง

วัดแสงดงยงกุงซา - ชายหาดแฮอนแด - ปูซานทาวเวอร์ - พิพิธภัณฑ์ภาพวาดสามมิติ+ศิลปะแกะสลักน้ำแข็ง -
ศูนย์เครื่องสำอางค์ - ซอพจีโกจิ - พิพิธภัณฑ์สัตว์น้ำ-ยอดเขาของซานอิลจูลบง - ศูนย์น้ำมันสนjemdae -
หมู่บ้านวัฒนธรรม "ซองอึบ" - ร้านสมุนไพร - ร้านละลายเงินวอน-ศูนย์โสม-ดาวทาวน์-ล็อตเต้ คิวตี้ ฟรี



กำหนดการเดินทาง 7 มิถุนายน – 3 กรกฎาคม 2559

วันแรกของการเดินทาง พบกันที่สนามบินสุวรรณภูมิ

19.30 – 21.30 น. คณะเดินทางพร้อมกันที่ **ท่าอากาศยานสุวรรณภูมิ** บริเวณชั้น 4 ชั้นผู้โดยสารขาออก เคาน์เตอร์สายการบิน **EASTAR JET // JEJU AIR** หน้าเคาน์เตอร์เช็คอิน ใกล้เคียงประตูทางเข้าหมายเลข โดยมีเจ้าหน้าที่จากบริษัทฯคอยให้การต้อนรับและอำนวยความสะดวกในเรื่องของเอกสาร

ข้อแนะนำ ถ้าต้องการนำของเหลวขึ้นเครื่องใส่กระเป๋าทอดติดตัวจะต้องบรรจุในบรรจุภัณฑ์ และมีปริมาณไม่เกิน 100 มิลลิลิตรต่อชิ้น (รวมกันไม่เกิน 1 ลิตร) บรรจุภัณฑ์ดังกล่าว ควรใส่ในถุงที่โปร่งใสและสามารถเปิด-ปิดได้ด้วย ให้นำถุงขึ้นไปเพียงใบเดียวเท่านั้น การนำผลิตภัณฑ์ของสดที่ทำจากสัตว์ไม่ว่าเนื้อหมู เนื้อวัว ผัก ผลไม้สด ไม่อนุญาตให้นำเข้าประเทศเพื่อป้องกันโรคต่างๆ เพราะหากศุลกากรตรวจพบจะต้องเสียค่าปรับ



*สายการบินมีการเปลี่ยนแปลงได้ในระดับเทียบเท่ากัน

*สายการบิน LOW COST ไม่เสิร์ฟอาหารบนเครื่อง น้ำหนักกระเป๋า 15 กิโลกรัม /ท่าน

วันที่สองของการเดินทาง สนามบินนานาชาติกิมแฮ - วัดแฮดงยงกุงซา - ชายหาดแฮอุนแด - ปูซานทาวเวอร์ - สนามบินนานาชาติเซจู - พิพิธภัณฑสถานภาพวาดสามมิติ+ ศิลปะแกะสลักน้ำแข็ง - ร้านเครื่องสำอางค์

06.35 – 08.30 น. เดินทางถึง **สนามบินนานาชาติกิมแฮ เมืองปูซาน ประเทศเกาหลีใต้** (กรุณาปรับเวลาของท่านให้เร็วขึ้น 2 ชั่วโมง เพื่อให้ตรงกับเวลาท้องถิ่นของประเทศเกาหลีใต้) ผ่านพิธีการตรวจคนเข้าเมืองและ **ศุลกากร** **ขอต้อนรับทุกท่านสู่เมืองปูซาน**

เช้า จากนั้นพาท่านนมัสการพระที่ **วัดแฮดง ยงกุงซา (Haedong Yonggungsa Temple)** เป็นวัดที่สร้างบนโขดหินริมชายหาดที่แตกต่างไปจากวัดส่วนใหญ่ในประเทศเกาหลี ที่มักจะสร้างอยู่ตามเชิงเขา วัดแห่งนี้ถูกสร้างขึ้นโดยพระอาจารย์ Naong เมื่อปี 1376 ในช่วงรัชสมัยของกษัตริย์ Uwang แห่งราชวงศ์ Goryeo จากนั้นในปี 1970 ได้มีการบูรณะด้วยความพิถีพิถันเพื่อให้คงไว้ซึ่งเอกลักษณ์และความงดงามแบบดั้งเดิม จากประตูซุ้มมังกรสีทองอร่าม ลอดผ่านอุโมงค์ขนาดเล็ก ไปสู่ทางเดินบันไดหิน 108 ขั้น เป็นจุดชมวิวดูความงดงามของทะเล บริเวณวัดประดิษฐานพระพุทธรูปศักดิ์สิทธิ์องค์สีดำ ตั้งตระหง่านอยู่บนโขดหิน ทางเดินเป็นสะพานที่ทอดยาวเข้าสู่บริเวณตัววัด ประกอบไปด้วยวิหารและศาลาเรียงรายลดหลั่นกันไปตามโขดหิน โดยบริเวณด้านหน้าของวิหาร

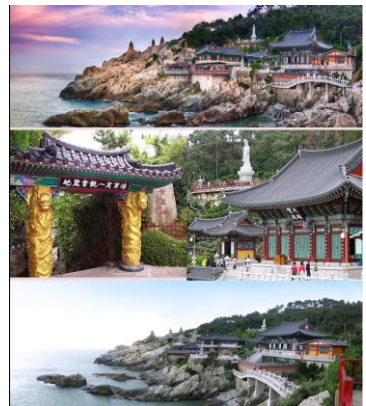

หลัก มีเจดีย์สูง 3 ชั้น และสิงโต 4 ตัว เป็นสัญลักษณ์ของความสนุก, ความโกรธ, ความเศร้า และความสุข นอกจากนี้ ภายในวัดประดิษฐาน เจ้าแม่กวนอิม, พระสังกัจจายน์องค์สีทองอร่าม, ศาลาราย วัดแห่งนี้เป็นที่ศักดิ์สิทธิ์คู่บ้านคู่เมืองของคนปูซาน เป็นสถานที่ที่เหล่าพุทธศาสนิกชนเกาหลี และผู้ที่นับถือศาสนาพุทธพากันมาอธิษฐานขอพรในวันสำคัญต่าง โดยเฉพาะวันขึ้นปีใหม่



จากนั้นพาท่านชม **ชายหาดแฮอุนแด (Haeundae Beach)** เปรียบเสมือน “ฮาวายเกาหลี” เป็นชายหาดที่สวยงามและมีชื่อเสียงที่สุดในประเทศเกาหลีใต้ คำว่า “แฮอุนแด Haeundae” ถูกตั้งชื่อโดยนักปราชญ์นามว่า ชอย ชี วอน (Choi Chi-Won) ในราชวงศ์ซิลลา ชายหาดมีความยาว 1.5 กิโลเมตร ครอบคลุมพื้นที่กว่า 58,400 ตารางเมตร และเป็นสถานที่สำหรับจัดกิจกรรมทางวัฒนธรรม และงานเทศกาลต่างๆ ตลอดทั้งปี หาดนี้เป็นหาดกว้างๆเม็ดทรายขาวละเอียด สะอาด ทิวทัศน์งดงาม เหมาะสำหรับเก็บรูปความประทับใจ นักท่องเที่ยวนิยมมาที่นี่ในช่วงฤดูร้อน

กลางวัน

พร้อมเสิร์ฟด้วยเมนู **“จิมดัก” ไก่อบซีอิ๊ว** เป็นเมนูอาหารเกาหลีพื้นเมืองดั้งเดิม จิมดักจานใหญ่นี้ ประกอบไปด้วย ไก่ชิ้นโต มันฝรั่ง วุ้นเส้นเกาหลีนี้ทำจากมันฝรั่งทำให้เหนียวนุ่มเป็นพิเศษ ผัดคลุกเคล้ากับซอสสูตร เฉพาะ เสิร์ฟพร้อมข้าวสวยร้อนๆ การรับประทานใช้กรรไกรตัดเส้นและไก่ให้เป็นชิ้นเล็กพอดีคำ รับประทานต้องตั้งใจ

บ่าย

จากนั้นพาท่านชมวิวเมือง ณ **ปูซานทาวเวอร์ (Busan Tower)** ตั้งอยู่ใน สวนยองดูซาน (Yongdusan Park) เป็นอุทยานแห่งชาติ ตั้งอยู่บนเนินเขาใจกลางเมือง เป็นสถานที่พักผ่อนหย่อนใจ หอคอยนี้สูงประมาณ 120 เมตร ถือเป็น Landmark สำคัญของเมือง สำหรับชั้นแรกของหอคอย เป็นบริเวณขายของที่ระลึก และงานหัตถกรรมแบบดั้งเดิมของเกาหลี เช่น พวงกุญแจ, กระเป๋า, เครื่องปั้นดินเผา, ตุ๊กตา และอื่นๆอีกมากมายคนที่มาเที่ยวที่นี่ส่วนมากจะเป็นคู่รัก ทั้งชาวเกาหลีและนักท่องเที่ยวต่างชาติ คู่รักส่วนมากจะเตรียมกุญแจมาคล้องตรงที่ราวระเบียงล้อมรอบฐานของหอคอย เพราะมีความเชื่อว่าคู่รักที่ได้มาคล้องกุญแจที่นี่จะรักกันยาวนานตลอดไป (ราคาไม่รวมค่ากุญแจ) ส่วนด้านบนสุดของหอคอยเป็นจุดสำหรับชมวิวิทิวทัศน์ของเมืองปูซานแบบพาโนรามา 360 องศา



จากนั้นพาท่านเดินทางสู่ **สนามบินนานาชาติกิมแฮ** เพื่อเดินทางไปสนามบินนานาชาติเชจู ด้วยเที่ยวบินในประเทศ โดยสายการบิน EASTAR JET // JEJU AIR ฯลฯ (*สายการบินมีการเปลี่ยนแปลงได้ในระดับเทียบเท่ากัน และ ไฟล์ทภายในเวลาตามความเหมาะสมของผู้จัดทำ)

นำท่านเดินทางเข้าสู่ **SUMOKWON THEME PARK** ท่านจะพบกับ ผลงานศิลปะปะกะสลักน้ำแข็งกว่า 50 ชิ้น รวมอยู่ในที่เดียว พร้อมจัดแสดงในรูปแบบที่ไม่ธรรมดา เน้นการจำลองเมืองที่ทุกอย่างกลายเป็นน้ำแข็ง สวยงาม ตระการ



ตา ไม่ว่าคุณจะมาเที่ยวเกาหลีฤดูไหน ก็สามารถสัมผัสความหนาวเย็นกว่าลบ 5 องศา ได้ตลอด 365 วัน

จากนั้นชม **พิพิธภัณฑ์ศิลปะสามมิติ** ท่านสามารถเข้าถึงผลงานศิลปะและกลายเป็นนักแสดงนำได้ อีกทั้งยังสามารถสร้างสรรค์งานศิลปะได้ด้วยตนเอง สนุกสนานไปกับการถ่ายภาพ 3 มิติ ที่สำคัญที่สุดขอแนะนำว่าควรพกกล้องถ่ายรูปและช่างภาพคู่ใจไปด้วย เพราะที่พิพิธภัณฑ์ภาพวาดสามมิติจะมีภาพวาดสวยๆ อลังการที่ดูแล้วแปลกตาให้เราได้ชม โดยส่วนใหญ่แล้วภาพวาดนั้นจะออกแบบมาให้ผู้ชมได้เข้าไปเป็นส่วนหนึ่งของภาพ เตรียมกล้องให้พร้อมและเตรียมท่าทางแอคติ้งแปลกๆ ฮาๆ ให้เข้ากับรูปภาพ เชื่อแน่ว่าจะต้องสนุกสนานเพลิดเพลินอย่างแน่นอน

จากนั้นพาท่านเดินทางสู่ **ศูนย์รวมเครื่องสำอางค์ Midam**

Cosmetic ประเภทเวชสำอางค์ที่หมอคัลยกรรรมเกาหลีร่วม

ออกแบบมากมาย เช่น ผลิตภัณฑ์บำรุงผิวหน้า เครื่องสำอางค์

หลากหลายแบรนด์ และอื่นๆอีกมากมาย อาทิเช่น B2B,

Closee Dr., Rojukiss, etc นอกจากนี้ยังมีครีมที่โด่งดัง อาทิ ครีมเมือกหอยทาก, เซรั่มพิชชู, ครีมไบท็อก, Aloevera Gel. ครีมน้ำแตก, BB Cream, etc



เย็น

พร้อมเสิร์ฟด้วยเมนู **ชาบู ชาบู (Shabu Shabu)** จะเป็นการนำผักหลากหลายชนิด เห็ดต่างๆ โยเด็ง เบคอนหมูรวมกันไว้ในหม้อ และจะเติมด้วยน้ำซุปร้อนๆ สูตรเฉพาะของแต่ละร้าน แล้วต้มจนเดือด ก่อนจะเริ่มรับประทาน ก็จะนำอุ้งตังต้มอีกครั้ง จะทานพร้อมกับข้าวสวย หรืออุ้งตังก็ได้ เมนูชาบูชาบู ถือได้ว่าเป็นรายการอาหารที่ขาดไม่ได้ในโปรแกรมทัวร์เกาหลี เพราะรสชาติของน้ำซุป ผักต่างๆในหม้อ ทำให้เป็นที่ชื่นชอบของหลายท่าน หากท่านใดทานรสจัดหน่อย ก็สามารถขอ น้ำจิ้มเกาหลี เติมเพิ่มรสชาติ

ที่พัก

SEA@HOTEL // RHUNJU HOTEL ระดับ 3 ดาว หรือ เทียบเท่า

วันที่สามของการเดินทาง **ซอพิจิกิ - AQUA PLANET พิพิธภัณฑ์สัตว์น้ำ - ยอดเขาของซานอิลซุลบง - ศูนย์น้ำมันสน - หมู่บ้านวัฒนธรรมของอึบ - ศูนย์สมุนไพร - ซุปเปอร์มาร์เก็ต**

เช้า

รับประทานอาหารเช้า ณ โรงแรม

พาทุกท่านชม **ซอพิจิกิ** ตั้งอยู่ฝั่งตะวันออกเฉียงใต้ของเกาะ Jeju Seopji เป็นชื่อเก่าที่ใช้เรียกบริเวณแถวนี้ ส่วนคำว่า Koji เป็นคำภาษาถิ่นของ Jeju หมายถึง อ่าวขนาดเล็ก ลักษณะเป็นทุ่งหญ้ากว้างติดทะเล รู้จักกันดีในฐานะที่เป็นสถานที่ถ่ายละครเกาหลี เรื่อง All In - (เทหน้าตัดรักหมัดใจ) บริเวณโดยรอบมีโบสถ์ ประภาคาร อาคาร และจากชายฝั่งจะสามารถมองเห็นความงามของชายหาดที่มีรูปร่างแปลกประหลาดผลุบโผล่ไปตามภูมิประเทศ



จุดเด่นเฉพาะตัวคือ หินรูปร่างประหลาดที่ปรากฏให้เห็นต่อน้ำลิ่ง รวมถึงบริเวณพินิกซ์
"ไอซ์แลนด์ที่ใช้ถ่ายทำซีรีส์เรื่องดัง Boys Over Flowers"

จากนั้นพาท่านเข้าชม **AQUA PLANET พิพิธภัณฑ์สัตว์น้ำ** หรือ Aquarium ที่ใหญ่ที่สุดในเอเชีย
เป็นสถานที่อีกแห่งหนึ่งที่ไม่ควรพลาดเมื่อได้มาเยือนเกาะเซจู เพราะที่นี่เป็นทั้งศูนย์กลางการ
เรียนรู้ทางทะเล ความรู้เกี่ยวกับธรรมชาติและสิ่งมีชีวิตใต้ทะเลที่
จัดแสดงได้น่าสนใจ และสวยงาม มีตู้ปลาจำนวนมากตั้งแต่
ขนาดเล็กจนถึงขนาดใหญ่มีมาอลังการ ชนิดตื่นตาตื่นใจในโลก
ใต้ท้องทะเล นอกจากนี้มีฉลามวาฬเป็นไฮไลท์ โชว์การให้อาหาร
ปลาฉลามสูตรที่กิน ดินแดนแห่งนกเพนกวิน ชมการให้อาหารนก
เพนกวินตัวน้อย ที่ต่างกรุกันมารับอาหารอย่างคึกคัก และปลา
กระเบนว่ายน้ำข้ามหัวไปมาทำให้คุณและครอบครัวหลงรักท้องทะเลโดยไม่รู้ตัว



จากนั้นนำท่านชม **ยอดเขาของซานฮอลจุงบง หรือ SUNRISE PEAK** เป็นภูเขาไฟที่ระเบิดขึ้นกลาง
ทะเลและลาวาไหลรวมตัวกับเกาะเซจู ปากปล่องภูเขา
ไฟที่มีลักษณะเหมือนมงกุฎ ไฮไลท์ของเกาะเซจูที่ใครๆ
ต้องไปสัมผัส เป็นสถานที่ที่นักท่องเที่ยวจากทั่วทุกมุม
โลกอยากมาสัมผัส และเป็นสถานที่โด่งดังได้รับการขึ้น
ทะเบียนมรดกโลก (UNESCO WORLD HERITAGE) ที่



ผู้คนมาขอพรและชมพระอาทิตย์ขึ้น เป็นหนึ่งใน 1
สถานที่สวยงามในเกาะเซจู และในจุดนี้เรา ยัง
สามารถดื่มด่ำกับท้องฟ้าและน้ำทะเลสีคราม ทิวทัศน์ที่สวยงามโดยรอบของตัวเมืองเซจู ท่าน
สามารถเดินขึ้นไปเหยียบยังปากปล่องภูเขาไฟ ระหว่างทางท่านสามารถหยุดแวะพักผ่อนและ
ถ่ายรูปจากมุมสูง แต่จุดชมวิวที่ท่านแวะพัก สามารถสัมผัสวิวทิวทัศน์และ
บรรยากาศที่แตกต่างกัน เมื่อขึ้นไปถึงด้านบนสุดท่านจะเห็นความกว้างใหญ่ของปล่องที่ดับตัวลง
แล้วขนาดประมาณ 6 สนามฟุตบอล และทัศนียภาพที่สวยงามอย่างแน่นอน

จากนั้นพาท่านเดินทางต่อที่ **ร้านน้ำมันสนเข็มแดง** มหัศจรรย์

แห่งธรรมชาติ ผ่านผลงานการวิจัยมากมายจากมหาวิทยาลัย

แห่งชาติโซล ประเทศเกาหลีใต้ มีสรรพคุณช่วยลดไขมันและ

น้ำตาลในกระแสเลือด ป้องกันการเกิดเส้นเลือด ตีบ แดง ตัน

และสามารถล้างสารพิษในร่างกาย เพื่อเพิ่มภูมิคุ้มกันและทำให้อายุยืนแบบชาวเกาหลี ซึ่ง

กำลังเป็นสิ่งที่ได้รับความนิยมจากคนในประเทศเกาหลีเป็นอย่างมาก



กลางวัน

อาหารกลางวัน บริการท่านด้วย **"แทจีพูลแบ็ก"** เป็นการนำเนื้อหมูหมักกับเครื่องปรุงรส สูตร
พิเศษ ก่อนนำไปผัดคลุกเคล้าพร้อมน้ำซุปลักษณะขลุกขลิก นักท่องเที่ยวนิยมรับประทานเพราะมี
รสชาติออกหวานและเผ็ดเล็กน้อย เมื่อสุกรับประทานคู่กับข้าวสวยร้อนๆ หรือห่อด้วยผักสด
พร้อมกิมจิใส่เข้าปากคำโตๆ สไตล์เกาหลี พร้อมเครื่องเคียงต่างๆ

ป่วย

จากนั้นพาท่านเยี่ยมชม **หมู่บ้านวัฒนธรรม "ซองอึบ"** ที่นี้ไม่ใช่เป็นแค่หมู่บ้านนิทรรศการธรรมดา แต่ยังเป็นหมู่บ้านโบราณอายุมากกว่า 300 ปี ที่ยังมีชาวบ้านอาศัยอยู่จริง เอกลักษณะของการสร้างบ้านที่นี่คือจะใช้ดินเหนียว ผสมกับมูลม้า เป็นตัวยึดก้อนหินและก้อนอิฐเข้าด้วยกันเป็น ใหลที่วางเรียงรายกันอยู่ตามบ้านเรือนที่นี่ไม่ใช่ ไหลกิมจิจะเป็น ไหลสำหรับหมัก "โอมีจา" หรือแบคทีเรียกรดแลคติกที่จะมีเฉพาะบนเกาะเชจูนี้ โดยชาวบ้านจะนำผลเบอร์รี่ป่ามาใส่ลงไปใหลพร้อมกับน้ำผึ้ง และหมักไว้สามปี ก่อนที่จะนำมารับประทานได้ รสชาติหวานอมเปรี้ยว และในสมัยก่อนก็เคยถูกใช้วินิจฉัยอาการเจ็บป่วย และรักษาอาการเจ็บคอ ไหลเรือรังปัจจุบันนี้ก็เป็นสินค้าที่ผู้มาเยี่ยมชมเยื่อนมักจะซื้อกลับไปรับประทาน และซื้อเพื่อเป็นของฝาก



จากนั้นนำท่านชม **ร้านสมุนไพร (Korea Herb)** ใหม่ล่าสุดของเกาหลี โดยมีการจัดลิขสิทธิ์เรียบร้อยแล้ว เป็นสมุนไพรเมล็ดฮอตเก (ฮอตเกนามู) ทางกายแพทย์เรียกว่า ผลไม้ทอง มีรสเปรี้ยว ดีสำหรับบุคคลที่ นิยมดื่มเหล้า ชา กาแฟ น้ำอัดลม ฯลฯ เมล็ดฮอตเก จะช่วยในการล้างสารพิษที่ตกค้างหรือไขมันที่สะสมอยู่ภายในผนังของตับหรือไต ช่วยให้ตับหรือไตของท่านแข็งแรงขึ้น ซึ่งยังส่งผลดีต่อสุขภาพร่างกายของท่านเอง



จากนั้นพาท่านเดินทางสู่ **ร้านละลาจยจินวอน หรือ Supermarket** ที่นี่มีขนม พื้นเมืองเกาหลีหลากหลายชนิด อาทิเช่น ขนมข้าวพอง ช็อคโกแลตส้ม กิมจิ ส้มอบแห้ง มาฆ่า วุ้นเส้น รวมไปถึงของใช้ในครัวเรือน เช่น ตะเกียบ ถ้วยใส่ข้าว กะทะ ลูกบอลซักผ้า เครื่องสำอางค์ชั้นนำ Etude , Skinfood และของฝากของที่ระลึกมีให้ท่านได้เลือกซื้อมากมาย พร้อมทั้งมีบริการบรรจุกล่องตามเงื่อนไขของร้าน



เย็น

อาหารเย็น พร้อมเสิร์ฟอาหารท่านด้วยเมนู **"บุฟเฟต์ซีฟู้ด"** ให้ท่านได้อิ่มอร่อยกับอาหารหลากหลาย อาทิอาหารทะเลสดๆ ระดับเดอร์ลักซ์จากทะเลใต้ อาหารขึ้นชื่อของเกาหลี ซูชิ สลัดบาร์ เทมปุระ อาหารสไตล์นานาชาติ ผลไม้ ขนมเค้ก ไอศกรีม และอื่นๆอีกมากมายให้ ท่านได้เลือกลิ้มรส รวมไปถึงเครื่องดื่มต่างๆและพิเศษฟรีเบียร์ไม่อั้น

ที่พัก

SEA@HOTEL // RHUNJU HOTEL ระดับ 3 ดาว หรือ เทียบเท่า

วันที่สี่ของการเดินทาง

ศูนย์โสม - สนามบินนานาชาติเซจู - สนามบินกิมแฮ เมืองปูซาน - ดาเวทาวน์ - Lotte Duty Free - สนามบินนานาชาติสุวรรณภูมิ

เช้า

รับประทานอาหารเช้า ณ โรงแรม
จากนั้นนำท่านสู่ **ศูนย์โสม (Ginseng Center)** ศูนย์โสมแห่งนี้รัฐบาลรับรองคุณภาพว่าผลิตจากโสมที่อายุ 6 ปี ซึ่งถือว่า



เป็นโสมที่มีคุณภาพดีที่สุดในเกาหลีจะมีเจ้าหน้าที่ให้ความรู้เกี่ยวกับต้นโสมและการปลูกโสม พร้อมอธิบายคุณสมบัติและผลิตภัณฑ์ที่ผลิตจากโสม ให้ท่านได้เลือกซื้อโสมที่มีคุณภาพดีที่สุดใน และราคาถูก กลับไปบำรุงร่างกายหรือฝากญาติผู้ใหญ่ที่ท่านรักและนับถือ

จากนั้นพาท่านเดินทางสู่ **สนามบินเจจู** เพื่อเดินทางไปสนามบินนานาชาติกิมแฮ ด้วยเที่ยวบินในประเทศ โดยสายการบิน EASTAR JET // JEJU AIR ฯลฯ (*สายการบินมีการเปลี่ยนแปลงได้ในระดับเทียบเท่ากัน และ ไฟล์ทภายในเวลาตามความเหมาะสมของผู้จัดทำ)

จากนั้นพาท่านเดินทางสู่ **ดาวทาวน์** แหล่งช้อปปิ้งสินค้าท้องถิ่นชื่อดัง อาทิ เสื้อผ้า รองเท้า กระเป๋า เครื่องสำอางค์ เครื่องประดับ NEW BALANCE, NIKE, ADIDAS สัมผัสประสบการณ์ช้อปปิ้งที่เร้าใจที่สุดของคุณ (หมายเหตุ :ช้อปปิ้ง ดาวทาวน์เซจู / ดาวทาวน์ปูซาน ขึ้นอยู่กับไฟล์ทภายใน)



กลางวัน

พร้อมเสิร์ฟด้วยเมนู **พุกโกกิ** ส่วนผสมของเมนูนี้ คือหมูหมักชิ้นบางๆ ผักต่างๆ เช่น กะหล่ำปลี พริกทองอ่อน ถั่วงอก แครอท เห็ดและวุ้นเส้นมาต้มรวมกัน โดยสามารถทานได้ทั้งแบบแห้งและน้ำ เครื่องเคียงต่างๆ คือ ถั่วงอกดอง วุ้นเส้นปรุงรสสำหรับยำ กิมจิ เสริฟพร้อมกับข้าวสวยร้อนๆ ท่านจะอิ่มอร่อยกับเมนูอาหารนี้อย่างแน่นอน

บ่าย

จากนั้นนำท่านช้อปปิ้งสินค้าปลอดภาษี **ล็อตเต้ดิวตี้ฟรี (Lotte Duty Free Shop)** ที่มีสินค้าปลอดภาษีชั้นนำให้ท่านเลือกซื้อ มากมายกว่า 500 ชนิด น้ำหอม เสื้อผ้า เครื่องสำอางค์ กระเป๋า นาฬิกา เครื่องประดับ หลากหลายแบรนด์ดัง อาทิเช่น Dior ,Chanel , Prada ,Louis Vuitton ,MCM ,Rolex ฯลฯ



17.30 น.

เหิรฟ้ากลับสู่ประเทศไทย โดยสายการบิน EASTAR JET เที่ยวบินที่ ZE921 พร้อมความประทับใจ

20.25 น.

เหิรฟ้ากลับสู่ประเทศไทย โดยสายการบิน JEJU AIR เที่ยวบินที่ 7C2251 พร้อมความประทับใจ

EASTAR JET **JEJU AIR**
이스타항공

*สายการบินมีการเปลี่ยนแปลงได้ในระดับเทียบเท่ากัน

*สายการบิน LOW COST ไม่เสิร์ฟอาหารบนเครื่อง/น้ำหนักกระเป๋า 15 กิโลกรัม

21.30 – 00.05 น.

ถึงท่าอากาศยานนานาชาติสุวรรณภูมิ โดยสวัสดิภาพ และขอให้ท่านถึงบ้านอย่างปลอดภัย

***กรณีที่กองตรวจคนเข้าเมืองทั้งที่กรุงเทพฯ และในต่างประเทศปฏิเสธมิให้เดินทางออกหรือเข้าประเทศที่ระบุในรายการเดินทาง ทางบริษัทฯจะไม่รับผิดชอบใดๆทั้งสิ้นและขอสงวนสิทธิ์ที่จะไม่คืนค่าบริการไม่ว่ากรณีใดๆทั้งสิ้น ซึ่งอยู่นอกเหนือความรับผิดชอบของบริษัท

*** ในกรณีเกิดเหตุสุดวิสัยต่างๆ เช่น กรณีการล่าช้าของสายการบิน อุบัติเหตุ ภัยธรรมชาติ การนัดหยุดงาน การจลาจล ติดขัด หรือสิ่งของสูญหายตามสถานที่ต่างๆ ที่เกิดขึ้นอยู่นอกเหนือการควบคุมของบริษัท และเจ้าหน้าที่ ที่จะส่งผลกระทบต่อ

เสียเวลาในการท่องเที่ยวที่ระบุในโปรแกรม ผู้เดินทางไม่สามารถเรียกร้องค่าเสียหาย ว่าด้วยกรณีใดๆทั้งสิ้น ค่าเสียเวลา ค่าเสียโอกาส และค่าใช้จ่ายที่ถูกค่าและบริษัทจ่ายไปแล้ว

อัตราค่าบริการ			
พีเรียตเดินทาง	ผู้ใหญ่	เด็กไม่เสริม เตียง	พักเดี่ยวเพิ่ม
มิถุนายน : 7-10, 12-15, 13-16, 14-17, 19-22, 20-23, 21-24, 26-29, 27-30, 28-1 กรกฎาคม กรกฎาคม : 3-6		14,500.-/คน	
มิถุนายน : 8-11, 11-14, 15-18, 18-21, 22-25, 25-28, 29-2 กรกฎาคม กรกฎาคม : 2-5		14,900.-/คน	4,900.-
มิถุนายน : 9-12, 10-13, 16-19, 17-20, 23-26, 24-27, 30-3 กรกฎาคม กรกฎาคม : 1-4		15,500.-/คน	

เงื่อนไขการให้บริการกรณีสำรองที่นั่ง

***ราคาโปรโมชั่นชำระเงินเต็มจำนวนเท่านั้น หลังได้รับ invoice ***

ราคาปกติชำระเงินมัดจำ ท่านละ 5,000 บาท

กรุณาชำระมัดจำ ภายใน 3 วันทำการ หลังได้รับ invoice พร้อมแจ้งชื่อตามหนังสือเดินทาง และชำระทั้งหมดก่อนการเดินทาง 30 วันหรือตามกำหนด Due date ระบุใน Invoice**

ราคานี้รวม

- ค่าตัวเครื่องบิน ตามที่ระบุในรายการ ไป-กลับพร้อมคณะ กรณีอยู่ต่อต้องเสียค่าเปลี่ยนแปลงตัว
- ค่าภาษีสนามบิน ทุกแห่งที่มี
- ค่าอาหารทุกมื้อ ตามที่ระบุในรายการ / ค่าเข้าชมสถานที่ต่างๆ ตามรายการ
- ค่าที่พักระดับมาตรฐาน 3 คืน (พักห้องละ 2 ท่าน)
- ค่ารถรับ-ส่ง และนำเที่ยวตามรายการ / ค่าน้ำหนักกระเป๋าสัมภาระท่านละ 15 กก.
- ค่าหัวหน้าทัวร์ผู้ชำนาญเส้นทาง นำท่านท่องเที่ยวตลอดรายการในต่างประเทศ
- ค่าประกันอุบัติเหตุระหว่างเดินทาง วงเงินท่านละ 1,000,000 บาท (เงื่อนไขตามกรมธรรม์)

ราคานี้ไม่รวม

- ค่าทิปคนขับรถ และไกด์ท้องถิ่นท่านละ 700 บาท หรือ 20,000 วอน ต่อท่านตลอดทริป

- ค่าใช้จ่ายส่วนตัว อาทิ ค่าทำหนังสือเดินทาง, ค่าโทรศัพท์ส่วนตัว, ค่าซักกรีด, มินิบาร์ในห้อง, รวมถึงค่าอาหาร และ เครื่องดื่มที่สั่งเพิ่มนอกเหนือรายการ (หากท่านต้องการสั่งเพิ่ม กรุณาติดต่อหัวหน้าทัวร์แล้วจ่ายเพิ่มเองต่างหาก)
- ค่าภาษีมูลค่าเพิ่ม 7% และภาษีหัก ณ ที่จ่าย 3% (ใบกรณีออกใบเสร็จเต็มรูปแบบ)
- ค่าน้ำหนักกระเป๋าสัมภาระ ที่หนักเกินสายการบินกำหนด (ปกติ 15 กก.)
- ค่าวีซ่าสำหรับพาสปอร์ต ต่างดาว กรุณาเตรียมเอกสารคือ 1) พาสปอร์ต 2) ใบประจำตัวคนต่างดาว 3) ใบสำคัญถิ่นที่อยู่ 4) สำเนาทะเบียนบ้าน(ถ้ามี) 5) สมุดบัญชีเงินฝาก(ถ้ามี) 6) รูปถ่ายสี 2 นิ้ว 2 รูป แล้วทางบริษัทจะเป็นผู้ดำเนินการยื่นวีซ่าให้ท่าน โดยจ่ายค่าบริการต่างหาก (สำหรับหนังสือเดินทางต่างดาว เจ้าของหนังสือเดินทางต้องทำเรื่องแจ้งเข้า-ออกด้วยตนเองก่อนจะยื่นวีซ่า)
- ค่าอาหารที่ลูกค้ารับประทานนอกเหนือหรือเปลี่ยนแปลงจากที่โปรแกรมกำหนด หากลูกค้าไม่สามารถรับประทานอาหารที่ทางทัวร์จัดให้ กรุณาเตรียมอาหารสำเร็จรูปส่วนตัวสำรองมาด้วย

กรณียกเลิกการเดินทาง

- ยกเลิกก่อนการเดินทาง 30 วันขึ้นไป ยึดมัดจำ
 - ยกเลิกการเดินทางไม่ถึง 30 วัน ยึดเงินค่าทัวร์ทั้งหมด
- (ราคาไปไม่คืนไม่สามารถยกเลิกการเดินทาง หรือเปลี่ยนแปลงวันเดินทางและผู้เดินทางได้ในทุกกรณี)
 ช่วงเทศกาลไม่สามารถยกเลิกการเดินทางหรือเปลี่ยนชื่อผู้เดินทางได้***
 กรุ๊ปที่เดินทางต้องการันตีมัดจำกับสายการบิน หรือผ่านตัวแทนในประเทศ หรือต่างประเทศ รวมถึงเที่ยวบินพิเศษเช่น Charter Flight, Extra Flight จะไม่มีการคืนเงินมัดจำ หรือ ค่าทัวร์ทั้งหมด

หมายเหตุ

- จำนวนผู้เดินทาง ขั้นต่ำ ผู้ใหญ่ 25 ท่าน ขึ้นไป
- ราคานี้เป็นราคาสำหรับนักท่องเที่ยวชาวไทยหรือผู้ถือหนังสือเดินทางไทยเท่านั้น (นักท่องเที่ยวต่างประเทศชำระเพิ่มท่านละ 3,000 บาท)
- เที่ยวบิน ราคาและรายการท่องเที่ยว สามารถเปลี่ยนแปลงได้ตามความเหมาะสม โดยคำนึงถึงผลประโยชน์ของผู้เดินทางเป็นสำคัญ
- สงวนสิทธิ์ในการเปลี่ยนแปลงเที่ยวบินทั้งไปและกลับโดยมิต้องแจ้งให้ทราบล่วงหน้า
- หนังสือเดินทาง ต้องมีอายุเหลือใช้งานไม่น้อยกว่า 6 เดือน และบริษัท รับเฉพาะผู้มีจุดประสงค์เดินทางเพื่อท่องเที่ยวเท่านั้น (หากหนังสือเดินทางเหลือน้อยกว่า 6 เดือนทำให้ไม่สามารถเดินทางได้ทางบริษัทจะไม่รับผิดชอบใดๆทั้งสิ้น)
- ทางบริษัทจะไม่รับผิดชอบใดๆ ทั้งสิ้นหากเกิดกรณีความล่าช้าจากสายการบิน, การประท้วง, การนัดหยุดงาน, การก่อจลาจล ภัยธรรมชาติ หรือกรณีที่ท่านถูกปฏิเสธ การเข้าหรือออกเมืองจากเจ้าหน้าที่ตรวจคนเข้าเมือง หรือเจ้าหน้าที่กรมแรงงานทั้ง จากไทย และต่างประเทศซึ่งอยู่นอกเหนือความรับผิดชอบของบริษัท
- ทางบริษัทจะไม่รับผิดชอบใดๆ ทั้งสิ้น หากท่านใช้บริการของทางบริษัทไม่ครบ อาทิ ไม่เที่ยวบางรายการ, ไม่ทานอาหารบางมื้อ เพราะค่าใช้จ่ายทุกอย่าง ทางบริษัทได้ชำระค่าใช้จ่ายให้ตัวแทนต่างประเทศแบบเหมาขาดก่อนออกเดินทางแล้ว
- ทางบริษัทจะไม่รับผิดชอบใดๆ ทั้งสิ้น หากเกิดสิ่งของสูญหายจากการโจรกรรม และ/หรือ เกิดอุบัติเหตุที่เกิดจากความประมาทของตัวนักท่องเที่ยวเอง

- ตัวเครื่องบินเป็นตัวราคาพิเศษ กรณีที่ท่านไม่เดินทางพร้อมคณะไม่สามารถนำมาเลื่อนวันหรือคืนเงิน
- เมื่อท่านตกลงชำระเงินไม่ว่าทั้งหมดหรือบางส่วนกับทางบริษัทฯ ทางบริษัทฯ จะถือว่าท่านได้ยอมรับในเงื่อนไขข้อตกลงต่างๆ ที่ได้ระบุไว้แล้วทั้งหมด
- ถ้าลูกค้าไม่เข้าร้านค้าข้อปึงตามโปรแกรมกำหนด ทางแลนด์ปรับเงินค่าเข้าร้านซื้อบ้านละ 3,000 บาท
- ห้องพัก (Double Bed // Twin Bed) เป็น ON REQUEST ขึ้นอยู่กับห้องว่าง ณ วันเข้าพัก และโรงแรมที่เข้าพักไม่สามารถ CONFIRM ให้ได้
- ถ้าลูกค้ามีความประสงค์ขอแยกตัวจากทัวร์หรือการท่องเที่ยวกับคณะ ทางแลนด์ปรับเงินวันละ 5,000 บาท/ท่าน
- **ขอสงวนสิทธิ์สำหรับลูกค้าที่เดินทางท่องเที่ยว และไปกลับพร้อมกรุ๊ปเท่านั้น**

เนื่องจากทางแลนด์เกาหลี ได้รับแจ้งเตือนหลายครั้งจากกองตรวจคนเข้าเมืองประเทศเกาหลีใต้ และจากสายการบินเรื่องผู้แอบแฝงมาเป็นนักท่องเที่ยว แต่ไปด้วยวัตถุประสงค์อื่น เช่น ไปทำงาน แรงงานผิดกฎหมาย ดังนั้นตั้งแต่วันที่ 1 มีนาคม 2558 โปรแกรม JEJU&BUSAN ทางแลนด์เกาหลีจำเป็นต้องเก็บค่าประกันเพื่อให้ลูกค้าไป-กลับพร้อมกรุ๊ปเท่านั้น เป็นจำนวนเงิน (10,000 บาท หรือ 300,000 วอน) หากลูกค้าเป็นนักท่องเที่ยวจริงๆ เดินทางท่องเที่ยวพร้อมกรุ๊ปและกลับพร้อมกรุ๊ปตามโปรแกรมที่กำหนด สามารถขอรับเงินประกันนี้คืนเต็มจำนวน ดังนั้นจึงใคร่ขอความร่วมมือจากลูกค้าปฏิบัติตามเงื่อนไขดังกล่าว (ขอสงวนสิทธิ์ไม่คืนเงินประกันกรณีลูกค้าไม่ผ่านกองตรวจคนเข้าเมือง หรือ กรมแรงงานทั้งที่ประเทศไทยและประเทศเกาหลีใต้)